



Facturando Electrónicamente a Liverpool de acuerdo a nueva disposición del SAT

Este documento está diseñado para Usuarios Aspel-SAE 4.0 que venían facturando a Liverpool y desean adaptarse a los nuevos requerimientos:

El pasado 19 de Diciembre de 2008, el SAT liberó dentro de la estructura del Comprobante Fiscal Digital (Factura Electrónica) el “Complemento para el sector detallista”. Este complemento sustituye a lo que conocemos como ADDENDA, con la única diferencia de que ciertos datos del nodo Complemento serán incluidos en la formación de la cadena original y sello digital.

La cadena comercial Distribuidora Liverpool S. A. de C. V. ha comunicado que a partir del día 5 de Mayo del presente año, sus sistemas únicamente aceptarán Facturas Electrónicas bajo este esquema, sustituyendo el nodo “Addenda” por el de “Complemento”.

Con la versión 4.5 de Aspel-SAE se podrán generar Comprobantes fiscales digitales que cumplan con esta nueva disposición; de manera que cumplir con esta obligatoriedad será tan sencillo como cumplir con los pasos siguientes:

A. Respaldo en Aspel-SAE 4.0

Ingresar a Aspel-SAE 4.0 y generar un respaldo Utilerías/Respaldo de archivos/Creación del respaldo, indicando:

- Directorio donde se debe almacenar.
- Nombre del respaldo.
- Seleccionar las opciones de “Mis Datos” y “Archivos de Configuración”, es muy importante marcar esta opción por el manejo de los folios fiscales.



Figura 1. Opciones para generación del respaldo de Aspel-SAE 4.0



B. Instalación

Instalar debidamente Aspel-SAE 4.5 y realizar el proceso de Activación, de acuerdo al manual del usuario y/o Ayuda electrónica.

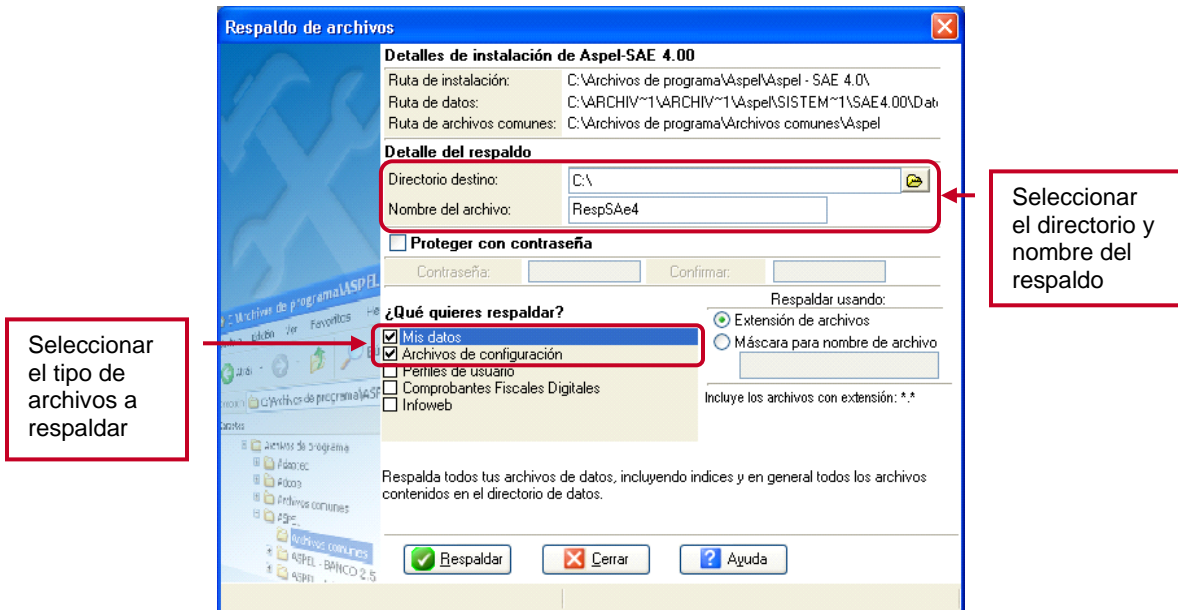
C. Preparando Aspel-SAE 4.5

1. En el directorio de SAE4.50 que se encuentra en el DAC (C:\Archivos de programa \ Archivos comunes \ Aspel \ Sistemas Aspel \ SAE4.50), se recomienda crear un directorio nuevo para los archivos de Datos (por ejemplo, Empresa1, como se observa en este ejemplo)
2. Ingresar a Aspel-SAE 4.5 y activar la opción Utilerías/Respaldo de Archivos/Restauración de respaldo, activando las opciones como se muestra en la siguiente figura y sustituyendo los archivos donde así lo solicite el sistema:



Figura 2. Recuperación del respaldo en Aspel-SAE 4.5

3. Re-iniciar Aspel-SAE 4.5.
4. Ingresar a la configuración de Aspel-SAE 4.5 y modificar la ruta de datos para que se encuentre apuntando al directorio actual Figura 3.

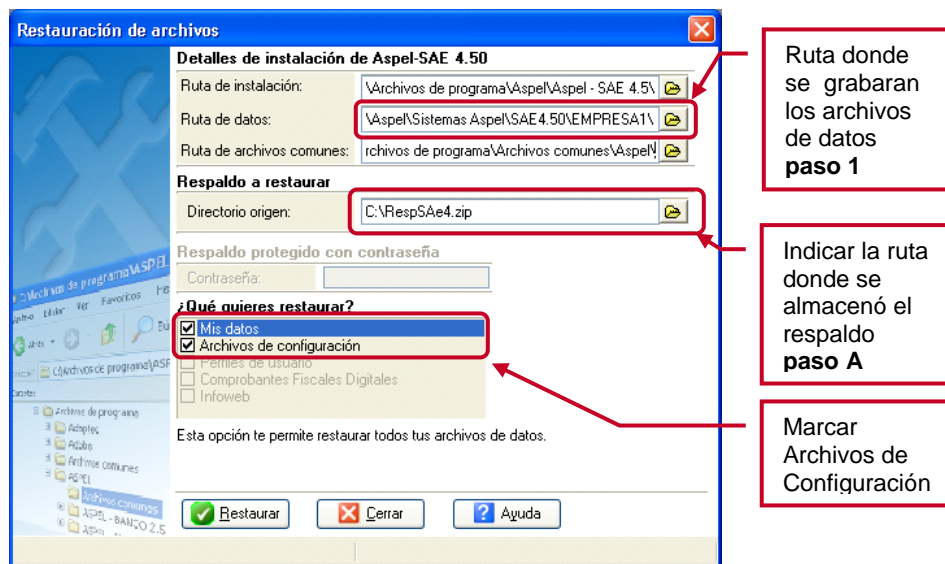

Figura 3. Configurando la ruta de Datos para Aspel-SAE 4.5

5. Revisar que el resto de la Configuración del sistema, sea la que se tenía en la versión anterior (Folios, Certificados de Sello Digital, Datos de la empresa, etc.). NOTA: Los pasos anteriores son los recomendados, sin embargo, también se pueden copiar los archivos por medio del explorador de Windows.
6. Descargar de www.aspel.com.mx/base el empaquetado **Archivos necesarios para facturar electrónicamente a Liverpool**, y desempacar los archivos.
7. Copiar los archivos **Complemento_Liverpool.xml**, **ComplementoNC_Liverpool.xml** y **NamespaceClie.ini** al directorio donde se encuentra la base de datos para Aspel-SAE 4.5, (ruta del Paso 1).
8. Cambiar el nombre a los archivos anteriores a la clave del cliente que tiene Liverpool en el Catálogo de clientes de Aspel-SAE 4.5, por ejemplo, si se tiene registrado a dicho cliente con la clave 15, entonces los archivos deberán ser renombrados de acuerdo a las especificaciones siguientes:

Nombre actual	Nuevo nombre	El archivo corresponde a:
Complemento_Liverpool2.xml	15.xml	Plantilla Complemento para Emisión de Factura Electrónica.
ComplementoNC_Liverpool2.xml	D-15.xml	Plantilla Complemento para Emisión de Nota de Crédito Electrónica.
NamespaceClie.ini	ns15.ini	Archivo de NAMESPACE, necesario para Emisión de Factura Electrónica.

Nota: Estos archivos, se tienen que sustituir por los anteriores (que correspondían a las plantillas de addenda que se utilizaban anteriormente).

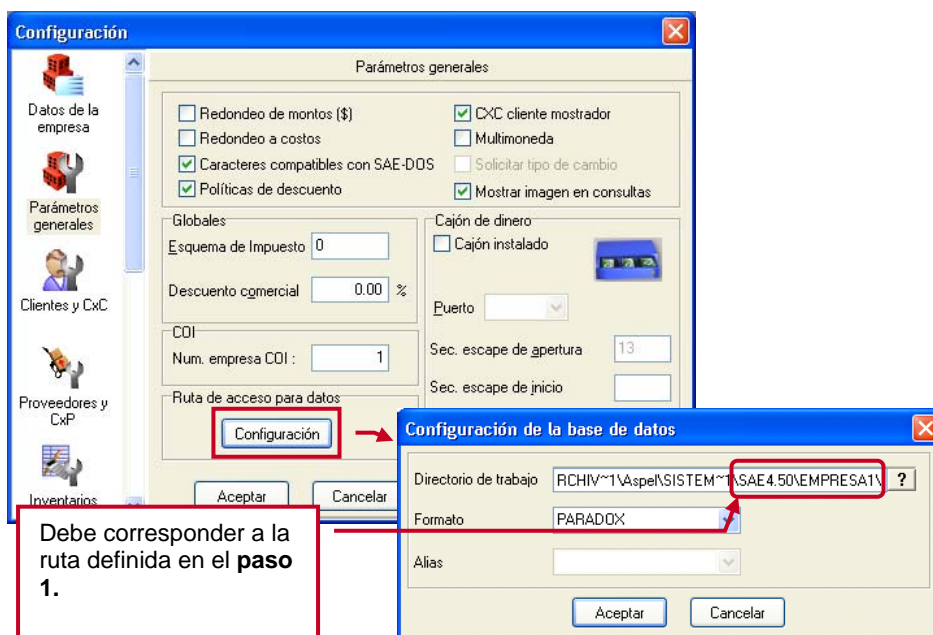

Figura 4. Renombrando los archivos a la clave del cliente registrado en Aspel-SAE 4.5

- Personalizar las plantillas Complemento_Liverpool.xml, ComplementoNC_Liverpool.xml, (en el ejemplo 15.xml y D-15.xml respectivamente) esto se puede hacer desde el llamado bloc de notas de Microsoft Windows (Figura 5), en los documentos se debe identificar y capturar la información de los siguientes campos:

Campo en las plantillas	Descripción	Ejemplo
ESCRIBIR_GLN_PROVEEDOR	Sustituir el texto con el GLN de la empresa con 13 dígitos	7501234567891
ESCRIBIR_NUMERO_PROVEEDOR	Sustituir el texto con el número de proveedor que proporciona Liverpool.	6584

Normalmente los datos anteriores no varían, por ello, se pueden anotar directamente en las plantillas.

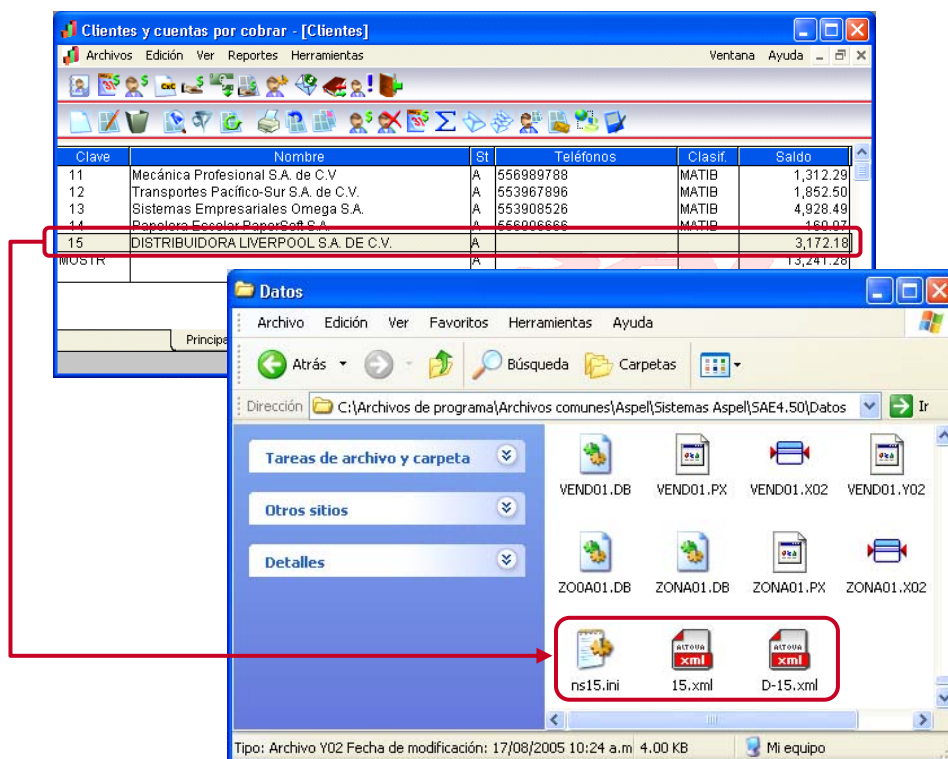
NOTA: Los datos anteriores sólo son de ejemplo, se debe de sustituir por los datos reales, esto se realiza tanto en la plantilla para la Factura como en la Nota de Crédito.

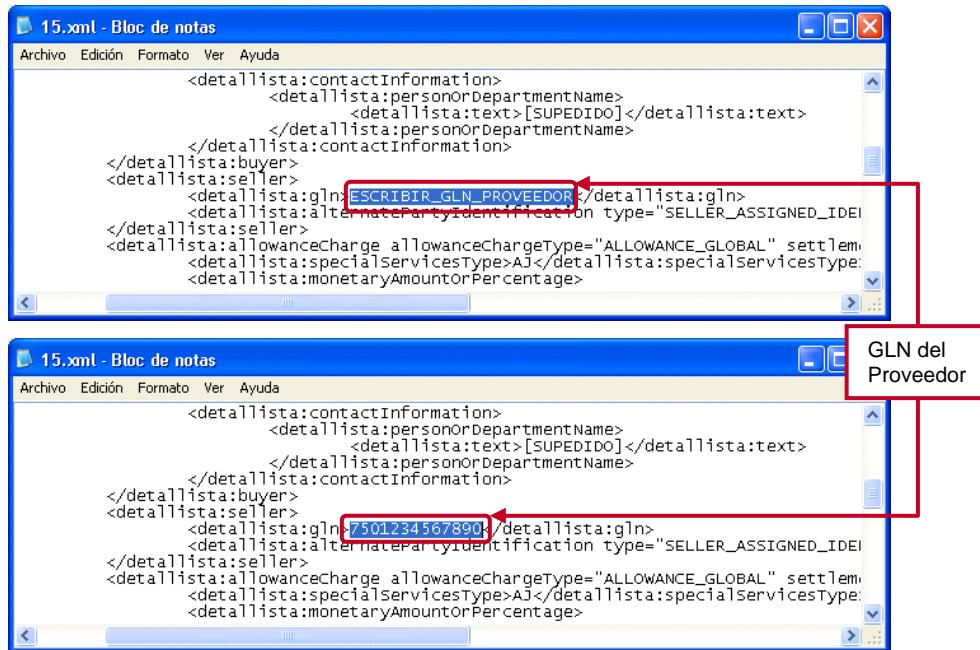

Figura 5. Personalizando el GLN del Proveedor.

D. Generando la Factura Electrónica

Después de haber realizado esta configuración Aspel-SAE 4.5 está listo para facturar electrónicamente generando el nuevo nodo Complemento, por lo que se deberá continuar con el proceso de elaboración de pedido y facturación ya conocido.