

CAJA

Agiliza la cobranza convirtiendo tu computadora en un *Punto de Venta*.

Aspel-CAJA 1.0 Sistema de Punto de Venta

Controla las ventas de mostrador e inventarios de una o varias tiendas, convirtiendo a una computadora en un punto de venta capaz de operar con pantallas de torreta, lectores ópticos de código de barras, básculas, cajones de dinero, lectores de tarjeta de crédito e impresoras de tickets, entre otros.



Tiendas y cajas

- Manejo de hasta 99 cajas o puntos de venta distribuidos en las diversas tiendas.
- Manejo y control de los diferentes aspectos de las tiendas:
 - Diferentes dispositivos en los puntos de venta: pantalla de torreta, lector óptico de código de barras, báscula, impresora de tickets, cajón de dinero, lector de tarjetas de crédito, entre otros.
 - Usuarios: vendedores, cajeros, supervisores y administradores, con derechos de acceso limitados a las opciones del sistema.
 - Las cajas adicionales o puntos de venta pueden trabajar en línea o no con la caja concentradora, para una mejor adaptación a la operación de las empresas.
 - Para cada punto de venta o caja adicional se podrán definir diversas medidas de seguridad para evitar la captura indebida de notas y precios: bloqueo de caja, corte de caja por cajero, validación de los derechos del cajero y administrador en los diferentes campos, entre otras más.

Consolidación de información

Para tener información confiable y real acerca de las ventas e inventarios, en todo momento:

- El sistema ofrece diversos controles para manejar los inventarios, ingresos y ventas de las cajas adicionales aunque no estén en línea con la caja concentradora.
- Además, es posible consolidar la información de ventas e inventarios de las diferentes cajas adicionales, con un sólo

clic se podrá obtener el concentrado de información de tiendas (ingresos e inventarios).

- Envío y recepción por correo electrónico de información de ventas e inventarios entre los diferentes puntos de venta para la operación de cajas adicionales.
- Se pueden consolidar las ventas de todas las cajas o sólo las definidas por el usuario, una vez consolidada la información se podrán obtener más reportes y consultas para una correcta toma de decisiones.

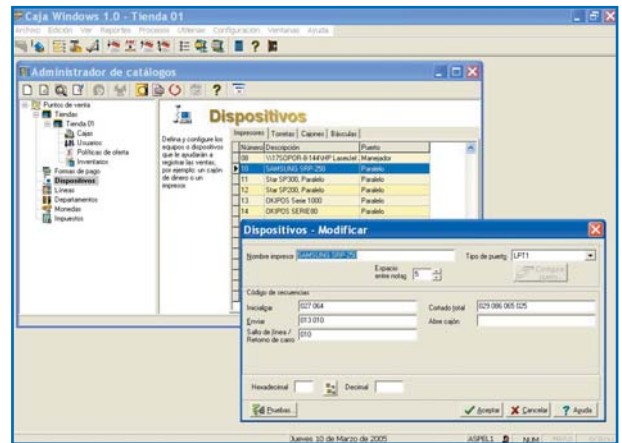

Notas de venta (tickets o facturas)

- Ágil captura de notas de venta.
- Manejo de comandas o notas abiertas de venta.
- Aplicación automática de políticas de oferta o descuento.
- Recepción y control de pagos en diferentes monedas.
- Formatos de impresión definidos por el usuario (tickets y formatos de tipo factura)

- para cumplir con las disposiciones fiscales).
- Diversas formas de pago: efectivo, tarjetas de crédito y vales, entre otras, además de las definidas por el usuario.
- Consulta y reimpresión de notas de venta.
- Personalización de la ventana de captura.
- Asignación de teclas de función a los productos para agilizar la captura.

Inventarios

- Administración de inventarios por tienda o caja.
- Líneas de producto y departamentos para una mejor clasificación.
- Asignación y manejo de hasta 4 impuestos por producto para cumplir con las disposiciones fiscales.
- Manejo de kits, para agrupar varios productos y/o servicios para conformar una sola entidad de venta.
- El inventario de Aspel-CAJA podrá ser el mismo inventario que el de Aspel-SAE en caso de manejar interfase con dicho sistema o podrá ser completamente diferente.

Reportes

- Emisión de reportes de las ventas del día:
 - Corte de caja.
 - Comprobación fiscal.
 - Resumen de ventas.
 - Ventas por formas de pago, hora o producto.
 - Comisión por vendedor.
- Reportes con la información del inventario de productos:

- Etiquetas y código de barras.
- Kárdex.
- Lista de precios.
- Inventario físico.
- Fácil y rápida definición de reportes con la información que el usuario requiera.

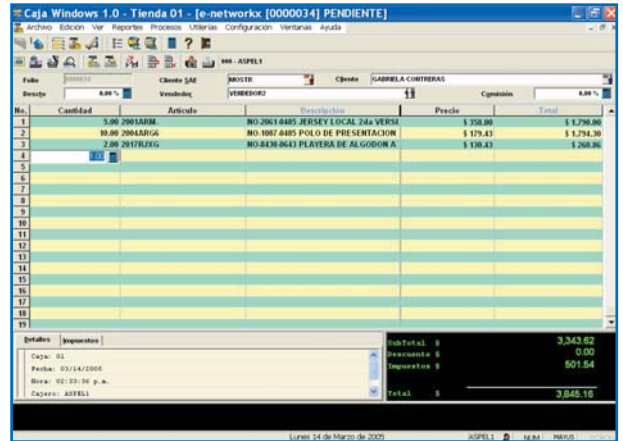

Estadísticas

- Gráficas avanzadas que facilitan el análisis de la información de ventas de una o todas las tiendas.
- Estadísticas y resumen de ventas por tienda, cajero, producto o vendedor.
- Ingresos totales por tienda, cajero o por un periodo determinado de tiempo.
- Resumen semanal del ingreso.

Interfase con los sistemas Aspel

Aspel-CAJA interactúa con otros sistemas Aspel, minimizando así la introducción de errores y agilizando la captura de información.

- Aspel-COI: genera las pólizas de ventas e ingresos del día para ser contabilizadas, agilizando la captura de información.
- Aspel-SAE: con la configuración de la interfase "en línea", al momento de elaborar una nota de venta, se actualiza la siguiente información en Aspel-SAE:
 - Movimientos al inventario y existencias.
 - En caso de notas pendientes de pago o anticipos, se actualizan las cuentas por cobrar y saldo del cliente.

En caso de no requerir un trabajo en línea, Aspel-CAJA toma y actualiza los inventarios y clientes de Aspel-SAE en el momento que el usuario lo requiera.

Modalidad de venta

- Aspel-CAJA concentrador: lleva a cabo la administración de las tiendas de la empresa, concentra todas las operaciones efectuadas

en las cajas adicionales, genera reportes y estadísticas para el control de las ventas. Incluye una licencia de Aspel-CAJA adicional.

- Aspel-CAJA adicional: realiza las operaciones de venta de mostrador.

Características generales del producto

- Completamente en español.
- Base de datos en formato Paradox®.
- Traductor automático de datos de versiones Aspel-CAJA 2.5 DOS.
- Actualización en línea vía Internet a las últimas mejoras de la versión (Aspel-AL).
- Perfiles del usuario para un acceso seguro a la información.

Requerimientos mínimos de hardware y software:

- Procesador Intel Pentium® o compatible, de 300 Mhz o superior.
- 256 MB de RAM mínimo.
- 60 MB de espacio libre en disco duro.
- Monitor Super VGA (800x600) o superior.
- Microsoft Windows® NT, 2000, XP, 2003 o superior.