

Automatiza todos tus  
*procesos de nómina*, en línea  
con la *legislación vigente*.

### **Aspel-NOI 4.5** **Sistema de Nómina Integral**

Automatiza el control de todos los aspectos de la nómina. Su fácil manejo y versatilidad ofrecen un cálculo exacto de las percepciones y deducciones de los colaboradores atendiendo los requerimientos específicos de la empresa. Realiza los cálculos de: retención de ISR, subsidio para el empleo e impuesto local, entre otros, de acuerdo a la legislación fiscal y laboral vigente.



## Catálogo de trabajadores

- Registro completo de los datos del trabajador para un exacto y fácil seguimiento de todos los aspectos relacionados con la nómina:
  - Cálculo del Salario Diario Integrado (SDI) y consulta de su desglose.
  - Pago de nómina (dispersión de nómina) con las principales instituciones bancarias.
  - Tipo de contrato para el control automático de las renovaciones y vencimientos.
  - Descuentos relacionados a crédito FONACOT e INFONAVIT.
  - Cálculo anual del ISR; para cada trabajador se podrá definir si se realiza o no este proceso.
  - Definición de días de vacaciones por trabajador.
- Identificación del empleado a través de su fotografía.
- Impresión de credenciales con código de barras, fotografía y toda la información que la empresa requiera.
- Manejo de reingresos.
- Determinación del Salario Diario a partir del monto a pagar (cálculo inverso).

## Percepciones y deducciones

- Manejo de hasta 999 percepciones y 999 deducciones.
- Versatilidad en la definición de cada percepción:
  - Fija o variable para un correcto cálculo del SDI.
  - Definición de ingresos exentos o variables.
  - Se puede indicar si es prestación o no y de esta manera realizar eficientemente los cálculos de impuesto.
  - Obtención e impresión de partes gravables y exentas por percepción.
  - Maneja previsión social, de acuerdo al Artículo 109 de la LISR.
  - Definición de fórmulas para la determinación de los montos a pagar.

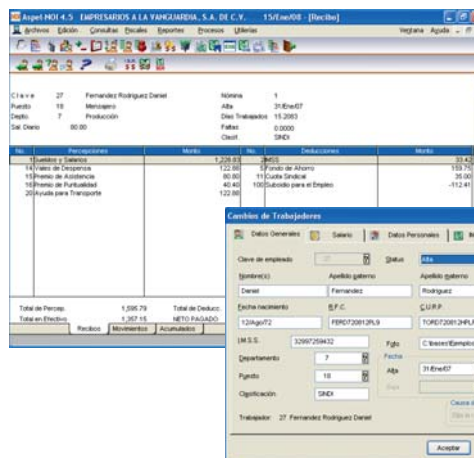

## Movimientos de nómina

- Captura de movimientos por trabajador o por percepción/deducción (destajos).
- Control de faltas (de acuerdo a su tipo) ajustando los cálculos de salario, impuesto e IMSS en forma automática.
- Clasificación automática de las horas extras dobles o triples de acuerdo a la Ley Federal del Trabajo.
- Programación de vacaciones por trabajador y pago automático de la prima vacacional correspondiente.
- Cálculo de finiquitos y liquidaciones.
- Incrementos de salarios en cualquier día de la nómina.
- Programación de movimientos periódicos, como préstamos personales o deducción de caja de ahorro, entre otras más; la programación se repite hasta que se cumpla un límite de fecha o de monto.
- Registro masivo de movimientos a la nómina desde un archivo externo (útil para la captura de faltas y retardos a través de un reloj checador).

## IMSS y AFORE

- Desde Aspel-NOI los movimientos afiliatorios se envían de modo seguro vía Internet, directo al IMSS (IDSE) sin intermediarios ni costo extra alguno, garantizando la seguridad en la

información y permitiendo además un práctico control sobre los movimientos enviados y confirmados.

- Bitácora con el registro de todos los movimientos enviados, con acuses de recibo y acuses de respuesta.
- Impresión de los comprobantes de ingreso, modificación y baja para ser entregados a los trabajadores.
- Cálculos y reportes (nómina y lista de raya) apegados a la Ley del IMSS e interfase con el Sistema Único de Autodeterminación (SUA).
- Genera el archivo de movimientos para pagos de IMSS y AFORE.
- Reporte de Factor de riesgo y Pensiones alimenticias.

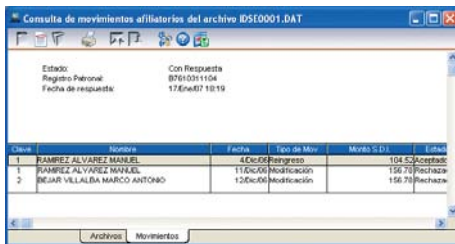

## Módulo fiscal

- Manejo del ISR totalmente apegado a las disposiciones vigentes:
  - Aplicación del Subsidio para el empleo en el cálculo del impuesto.
  - Cálculo del subsidio para el empleo con base al factor de 30.4 días.
  - Desglose del cálculo de ISR (Art. 113, 142 y anual 177 LISR).
  - Comparativo del cálculo anual del ISR contra retenciones provisionales.
- Genera automáticamente la información requerida por el DEM para la declaración informativa de sueldos y salarios.
- Genera e imprime la información de la forma 37 (constancias de sueldos y salarios).
- Desglose de todos los cálculos del IMSS.

## Consultas, reportes y hojas de cálculo

- Versatilidad en la presentación y uso de la

información:

- Selecciones tan específicas o generales como se requieran.
- Personalización de las consultas del sistema para presentar la información de mayor interés, como un catálogo de trabajadores con la última fecha de incremento de salario.
- Consulta de la información de la nómina en dispositivos móviles compatibles con Palm® y/o Microsoft Excel® (Información Móvil).
- Toda la información de la nómina podrá ser copiada a hojas de cálculo de Microsoft Excel®, cuando la información se modifique en Aspel-NOI, ésta se actualizará automáticamente en las hojas de cálculo (intercambio dinámico).
- Exportación de datos a formatos Internet (html), Excel® (biff3), ASCII (txt), Lotus® (wk1) y Dbase® (dbf).

## Reportes

- Emisión de reportes de nómina: sueldos, desglose de moneda, desglose de movimientos por trabajador, entre otros.
- Aniversarios de colaboradores en la empresa.
- Impresión de recibos de nómina en los formatos más comunes del mercado permitiendo modificar la presentación de los mismos.

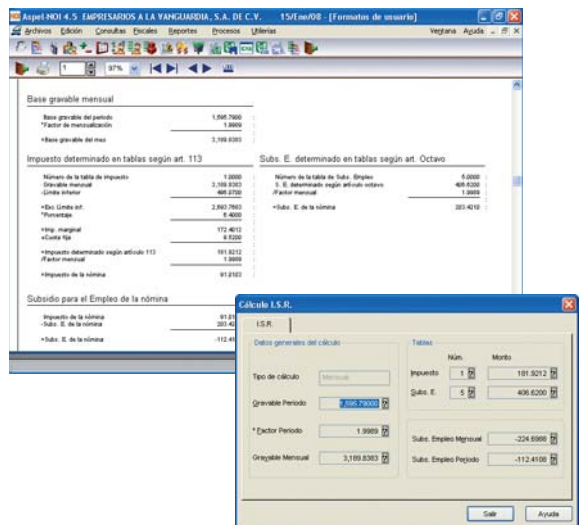

- Permite la elaboración de reportes de acuerdo a las necesidades de la empresa, con el contenido y presentación definidos por el usuario.
- Emisión de reportes subtotalizados por diferentes conceptos como departamento o puesto, entre otros.

### Procesos y utilerías

- Aplicación automática de los intereses del fondo de ahorro.
- Cálculo de los montos a entregar a los trabajadores por concepto de Reparto de utilidades y generación automática de los movimientos a la nómina una vez autorizado el cálculo.
- Control de las renovaciones y vencimientos de contratos.
- Consulta de acumulados de la nómina pudiendo seleccionar períodos, trabajadores y todos los conceptos para una consulta más específica.
- Corte anual y borrado de acumulados para inicio de operaciones anualmente.
- Traspaso de acumulados.
- Diagnóstico y mantenimiento de archivos.
- Respaldo compactado de cada nómina.
- Posibilidad de inhabilitar cambios en la nómina (cierre de nómina).

### Aspel-INFOWEB (opcional)

Con esta solución, desde Aspel-NOI se pueden publicar en un sitio de Internet las consultas y reportes del sistema, además de cualquier tipo de documento requerido (hojas de cálculo, diagramas o imágenes). El acceso a la información publicada se controla mediante la definición de perfiles para los usuarios autorizados.

### Características generales del producto

- Completamente en español.
- Base de datos en formato Paradox® y posibilidad de uso en formato MS-SQL®.
- Traductor automático de datos de versiones Aspel-NOI 6.5 DOS, 2.X, 3.X Windows.
- Actualización en línea vía Internet a las últimas mejoras de la versión (Aspel-AL).
- Perfiles del usuario para un acceso seguro a la información.
- Disponible en la modalidad de 1 usuario 99 empresas y licencias de usuarios adicionales.

### Interfase con los sistemas Aspel

- Con Aspel-COI 3.0 o superior: genera las pólizas por los movimientos de la nómina, pólizas generales, centros de costos, trabajador o cuenta auxiliar.
- Con Aspel-BANCO 2.0 o superior: realiza los cheques para el pago de nómina y su seguimiento.

#### Requerimientos mínimos de hardware y software:

- Procesador Intel Pentium® o compatible, de 300 Mhz o superior.
- 256 MB de RAM mínimo.
- 125 MB de espacio libre en disco duro.
- Monitor Super VGA (800x600) o superior.
- Microsoft Windows® NT, 2000, XP, 2003 o Vista.